



第2回 井原市民病院

健康まつり

11/18 (日)

会場：井原市民病院 時間：10時～14時

雨天決行

- *バザー
- *友愛セール
- *露店
- *わなげ
- *バルーンアート



記念講演

(演題) 『自然な死(尊厳死)を
向かえたい方へ』
(講師) 黒瀬 康平事業管理実践者

看護フェア

病院見学 & 説明会
復職支援セミナー
就職相談会
看護進路ガイダンス

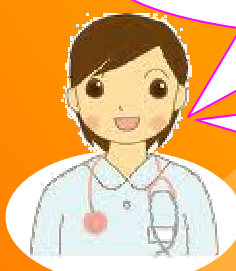

看護職・看護学生・職場への復帰を
お考えの方、ぜひご参加ください。

10時～14時まで
随時お待ちしております

救急車も来るよ♪

救急隊員の AED講習会

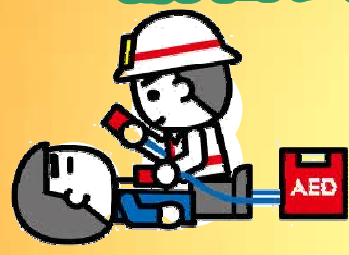

ロビーコンサート



プログラム

- *10:00 ~ 10:05 オープニング 院長開会宣言
- *10:05 ~ 10:45 記念講演
黒瀬康平事業管理実践者
- *10:50 ~ 11:20 AED講習会
- *12:00 ~ 12:30 ロビーコンサート
- *13:00 ~ 13:30 ロビーコンサート

体験コーナー

専門スタッフによる

- *薬剤師のすべすべ美肌水づくり(大人対象)
- *おかしを薬の分包機で分けてみよう(こども対象)
- *マスク式人工呼吸器の体験
- *血圧脈波測定(動脈硬化検査)
★推定血管年齢が分かります!
- *呼吸機能検査
★肺活量・肺年齢が分かります!
- *簡易測定機での血糖測定
- *顕微鏡で血液像を見てみよう
- *脳を活性化! 指体操
- *歯科衛生士の相談コーナー
- *栄養士の健康クイズ など
- *人体模型で見てみよう! 胃カメラ実演コーナー



体験コーナーはいつでも
受付していますよ~!

病院の色々な場所も見学できます♪



会場案内



体験コーナー

- ① *薬剤師のすべすべ美肌水づくり(大人対象)
- ① *おかしを薬の分包機で分けてみよう(こども対象)
- ② *マスク式人工呼吸器の体験
- ③ *血圧脈波測定(動脈硬化検査)
★推定血管年齢がわかります！
- ③ *呼吸機能検査
★肺活量・肺年齢がわかります！
- ③ *簡易測定機での血糖測定
- ③ *顕微鏡で血液像を見てみよう
- ④ *脳を活性化！指体操
- ⑤ *歯科衛生士の相談コーナー
- ⑥ *栄養士の健康クイズ など
- ⑦ *人体模型で見てみよう！胃カメラ実演コーナー

(正面駐車場)

露店



おいしいよ〜♪ 外に出ておいで〜

桜の木

プログラム

- *10:00 ~ 10:05 オープニング 院長開会宣言
- *10:05 ~ 10:45 記念講演
黒瀬康平事業管理実践者
- *10:50 ~ 11:20 AED講習会
- *12:00 ~ 12:30 ロビーコンサート
- *13:00 ~ 13:30 ロビーコンサート